Schnitt FA-1

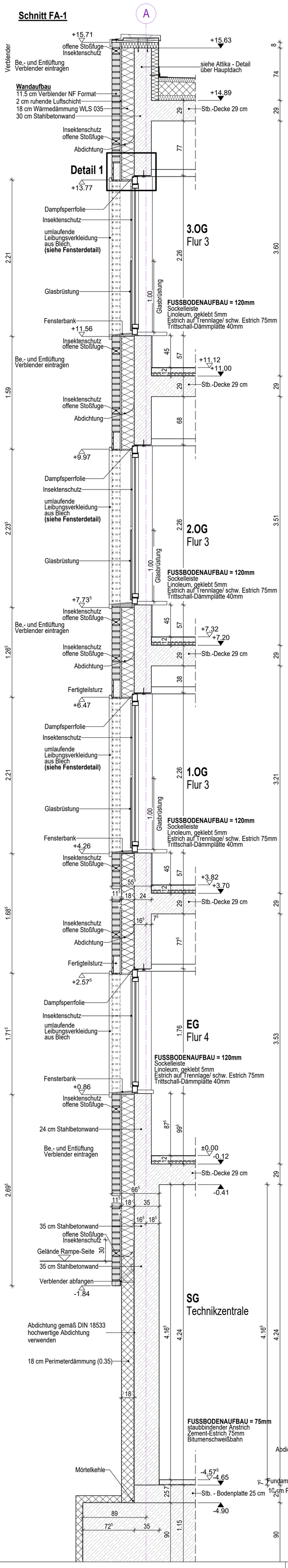

Schnitt FA-2

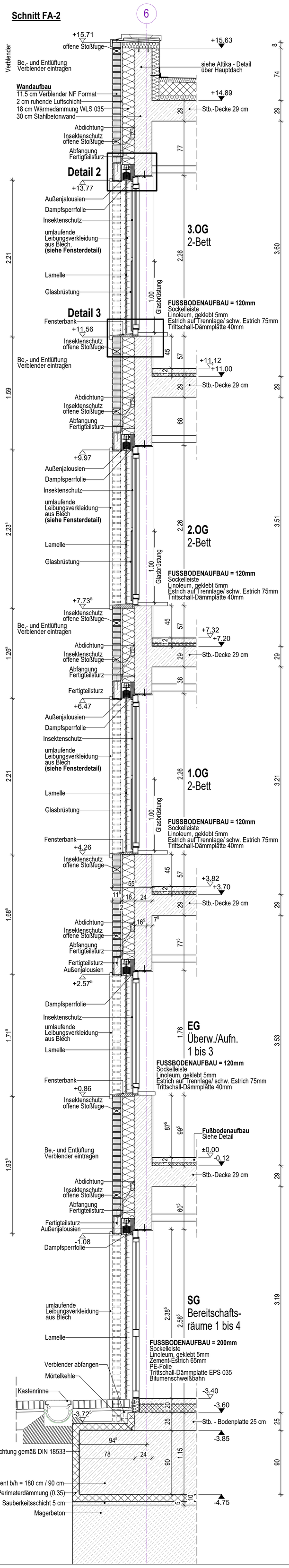

Detail 1 (M 1:5)

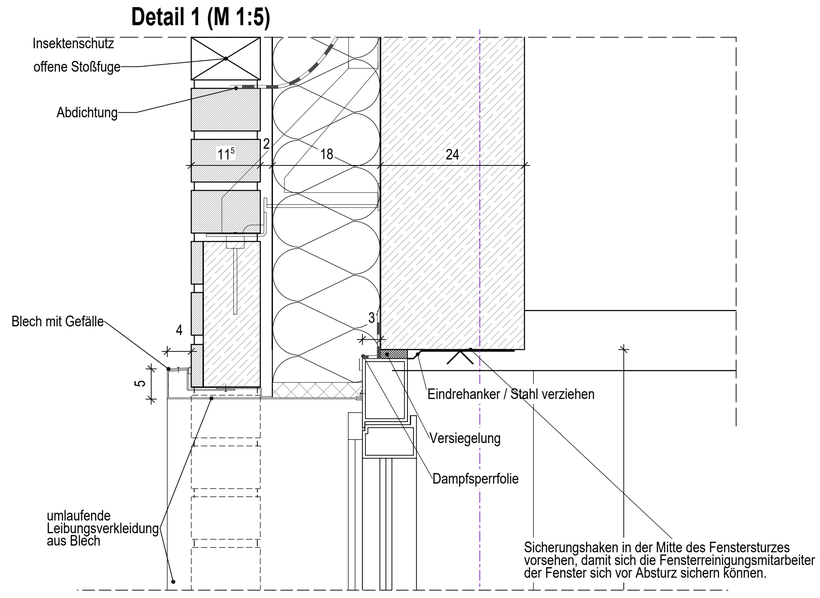

Detail 2 (M 1:5)

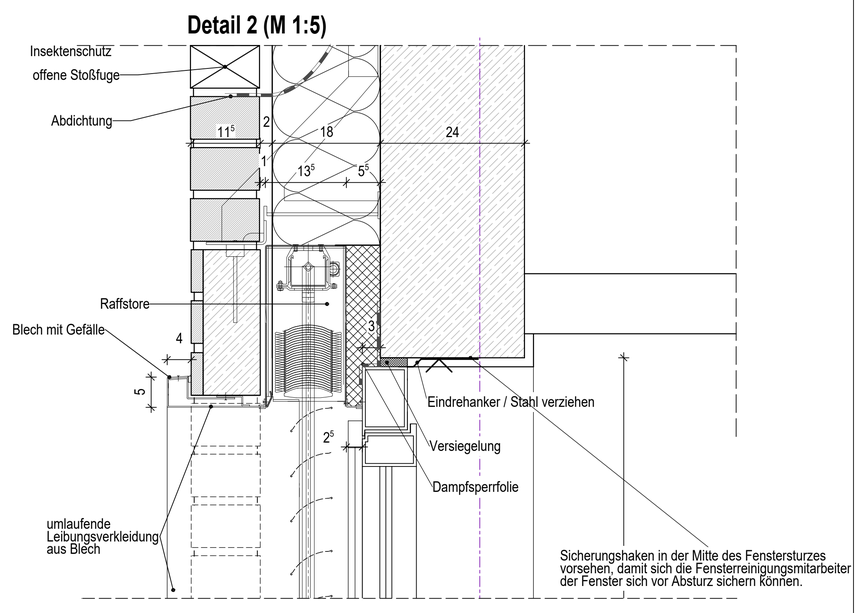

Detail 3 (M 1:5)

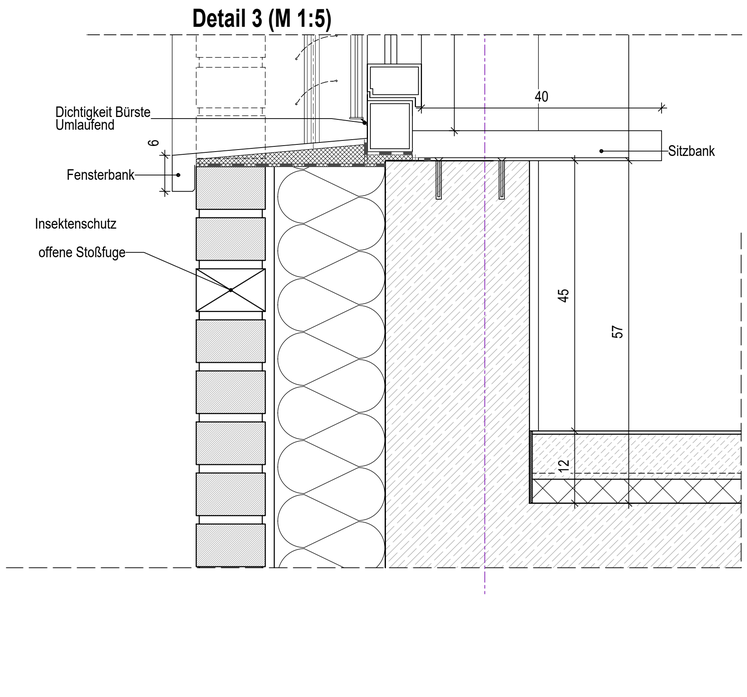

Legende

- Bestand
- Abbruch
- Neubau im Bedstand
- Neubau Stb.-Wand 24cm und Stb.-Stützen 40/40cm
- Neubau KS - Mauerwerk
- Neubau Verblender
- Neubau Verblender beim Bestand

Beachtung des Bodengutachtens mit Gründungs- und Abdichtungsempfehlung.

Gültig nur in Verbindung mit der geprüften Statik! Alle Maße sind eigenverantwortlich am Bau zu prüfen und mit den Architektenplänen zu vergleichen! Unklarheiten und Widersprüche in den Plänen sind mit dem Planverfasser vor der Ausführung zu klären! Auflagen der Bauaufsicht sind zu berücksichtigen!

OK	Oberkante	Elt	Elektro	WA	Wandaussparung
UK	Unterkante	Hz	Heizung	WD	Wanddurchbruch
VK	Vorderkante	Lft	Lüftechnik	WS	Wandschlitz
RD	Rohdecke	San	Sanitär	AD	Abgehängte Decke
FF	Fertigfussboden	BD	Bodendurchbruch	GA	Glasausschnitt in Tür
BRH	Brüstungshöhe	DA	Deckenaussparung	RD	Tür, rauchdicht
LRH	Lichte Raumhöhe	DD	Deckendurchbruch	T 30	Tür, feuerhemmend
UZ	Unterzug	DS	Deckenschlitz	T 90	Tür, feuerbeständig
ST	Sturz	FD	Fundament-Durchbruch	RS	Rauchschutztür
FT	Flachsturz	UD	Unterzugdurchbruch		
OL	Oberlicht				
GK	Gipskarton	F	Fliesen		
PA	Putz Anstrich	Li	Linoleum		
GF	Glasfaser	T	Teppich		
RF	Rauhfaser	P	Parkett		
MF	Mineralfaser	NS	Naturstein		
		BW	Betonwerkstein		

Legende :

- Beton, bewehrt (B25)
- Mauerwerk NEU
- Beton unbewehrt, Estrich
- Trockenbau NEU F30
- Trockenbau NEU F90
- Brandwand
- BESTAND Stahlbeton
- BESTAND Mauerwerk
- BESTAND Trockenbau
- Trockenbau NEU
- Wärmedämmung
- F90-Wand

Schnittlinie · +/-0.00 OKFF · +/-0.00 OKRD

TÜR NEU · TÜR BESTAND

- FD (l / b) Fußboden-Durchbruch
- DD (l / b) Decken-Durchbruch
- WD (l / b) Wand-Durchbruch
- WS (b / t) senkrechter Wandschlitz

Klärung! · Änderung ! (neu)

Unterkonstruktionen

UK für Oberschränke und eventuelle Wandmontagen
Angabe Achshöhe ü. OKFF / Bretthöhe = 0.30m

Höhenangaben beziehen sich auf OKFF sowie Achsmaß der Unterkonstruktion.

Wandverstärkungen in Bädern und WC's sind den Wandansichten zu entnehmen !

Index	Datum	Änderung	Bearb.
01	18.03.26	VORABZUG rausgenommen	DZ
02	19.03.26	Bodenaufbau/ Dachaufbau	RS
03	28.05.26	Fenster nach Detail angepasst	DZ
04	22.06.26	Stoßfugen über den Fenstern um 2 Steine nach oben verschoben und Abdichtung	DZ

STAND: 22.06.2026 **INDEX: 04**

St. Elisabeth Krankenhaus - Damme

ZENTRALE NOTAUFNAHME

AUSFÜHRUNG
GRUNDRISS

Übersicht Lageplan

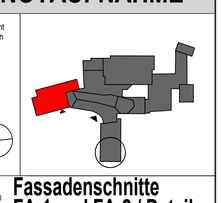

Zeichnung: **Fassadenschnitte FA-1 und FA-2 / Details**

Blatt-Nr.	AF SCH 82 - Fassadenschnitte
Maßstab	1 : 20 / 1:5
OKFF Ebene EE	+ 66.76m ü. NN (entspr.: +/-0.00)
Blattgröße	858/1150 · Bearbeiter DZ
Erstellung	05.02.2025 · Version 22.06.2026

Allplan - Plan-Nr.: ST.E_Damme AFP-PL4204

06|26

FA
Schnitte

Bauherr: Krankenhaus St. Elisabeth Damme gGmbH
Lindenstrasse 3-7
49401 Damme
Tel.: 05491 - 60 1 · www.krankenhaus-damme.de
Fax: 05491 - 60 275 · info@krankenhaus-damme.de
Planung: